

とれたて情報ハートのかけはし

同じようでも少し温かいね  JA菊池



6

2023.vol.408

耕えう、大地と地域のみらい。



七城・守塚さん

JA菊池LINE

kikuchi no mama



きくち
の
まんま

堆肥入り複合肥料「エコぷらす」完成
新世紀JA研究会全国セミナー開催
中央支所リポート⑫ 泗水発見!!

「花純」一合缶登場!
青壮年部・女性部新役員紹介
新入職員紹介

@044nemmo

※うれしい情報をLINEでお届け

JA菊池の活動やイベントの最新情報、
旬の産物や地域の話題、
JA菊池の取り組みなど、
1000文字以内で発信していきます。

堆肥入りの複合肥料で農家を支援します

コンソーシアム方式で開発 名称は『エコぷらす』



資材や肥料の高騰が続く中、畜産地帯である管内の畜産排泄物が有効活用され、肥料のコストダウンにつながればと、コンソーシアム方式で「堆肥入り複合肥料」の検討会や栽培試験を進めてきました。3月に完成しましたので4月6日、パシオンで肥料のお披露目会を開きました。

菊池地域管内の堆肥を活用した複合肥料で、名称は「エコぷらす」。作物や土壌の条件により選べるよう、配合を変えた4種類を開発しました。慣行と比べ施肥コストを約10%削減でき、環境保全型農業にもつながります。5月1日よりJA菊池資材店舗での先行販売を始めています。

九州沖縄農業研究センター、熊本県、JA全農、JA熊本経済連、肥料メーカー片倉コープアグリ(株)と検討会や栽培試験を重ね、ゴボウ、ニンジン、スイカ、カスミソウ、米、麦などで、慣行区と試験区での比較栽培も行いました。

肥料はペレット状と粒状で、肥料散布機械のライムソーやブロードキャスターで散布できる形状となっています。対象品目は試験の他にアスパラガス、メロン、茶、露地ショウガなどにも広げていく予定です。

ペレット堆肥製造には期間を要するため、コンソーシアムで乾燥時間短縮のための技術開発も進めているところです。

※農林水産省では「みどりの食料システム戦略」を策定し、化学肥料や化学農薬の使用量低減を図りながら農業の生産力向上と持続性の両立を示している。
※コンソーシアムとは、共通の目的を持つ組織が協力するために結成した共同体です。



14-5-5(粒状) 12-8-3(ペレット状)



8-4-3(ペレット状) 12-1-1(ペレット状)

堆肥入り複合肥料が完成しました

JA菊池有機支援センターの堆肥は、良質な堆肥として熊本県「堆肥共励会」で2年連続、大賞の県知事賞を受賞しています。その堆肥に化学肥料をドッキングし、新たに完成したのが堆肥入り複合肥料(ペレット状と粒状)『エコぷらす』です。ペレット状の堆肥にすることで、肥料散布機械ライムソーやブロードキャスターにも最適です。さらに肥料代も安く抑えることができます。

スイカ、ゴボウ、ニンジン、カスミソウ、米、麦で試作を行い、品質、収量ともに良い結果となっています。昨年「みどりの食料システム戦略」が農水省から施行されました。環境保全型農業にはピッタリです。ぜひご利用ください。



(HP組合長からのメッセージvol.117より)



- 3... 堆肥入り複合肥料「エコぷらす」
- 4... 新世紀JA研究会/事業進発式
- 5... 西宮農経済センター竣工/「花純」
- 6・7... 新入職員紹介
- 8・9... 青壮年部・女性部新役員紹介
- 10・11... 女性部活動
- 12・13... みんなのページ/クイズ
- 14・15... 菊農通信/SDGs/食品ロス
- 16・17... 管内の出来事
- 18... 金融部からのお知らせ
- 19... 共済部からのお知らせ
- 20・21... 漢方のお話/めぐみの里だより
- 22・23... 営農部からのお知らせ/水稻通信
- 24・25... まんま菊陽店生産者紹介
- 26... 生活部からのお知らせ/旅行センター
- 28・29... 人事異動のお知らせ/求人募集
- 30... 理事会の報告/無料相談会のお知らせ
- 31... 中央支所リポート⑩泗水発見!!

表紙 10人家族で協力し合い 紹介 にぎやかな毎日です

メロンとお米をつくっています!

結婚をしてから農業に携わり、夫(直紀さん)と義父母(伸二さん、まゆみさん)と4人で、メロン(肥後グリーン、キンショー、アールスメロン)と水稻を栽培しています。家事は、おばあちゃん(くみえさん)も加わり3人で分担しながらやっています。子育ても家族みんなで協力し合い、にぎやかな毎日です。おばあちゃんの家菜園野菜と料理は、子どもたちも大好きです。



3才~13才まで、2男3女(5人)の母です!



毎日にぎやかです。



七城・守塚 香織さん ㊟

営農経済の拠点施設完成

西宮農経済センターと西合志中央支所竣工式



西合志中央支所

西宮農経済センター

出向く体制の確立に向け、営農支援の拠点施設として合志市に新設した西宮農経済センターと、西合志中央支所の竣工式を4月12日に行いました。24日からプレオープン。5月1日から業務開始。竣工式にはJA役職員、行政関係者、施工業者ら64人が出席し、利用事業の発展を祈願。三角組合長が「情報交換の場として組合員のよりどころとなる、ワンストップ型の拠点施設として構想を進めてきた。組合員・利用者に愛される地域営農経済の拠点となるよう役職員一丸となって努めていきたい」とあいさつしました。

センターの延べ床面積は約1155㎡。営農課、購買課、園芸販売課を設置。農産、購買（肥料・農



三角組合長あいさつ

神事

薬・資材)、配送、農政行政対応、農産物集出荷、園芸指導などの業務を行います。西合志中央支所の延べ床面積は約432㎡。総合支援課、金融共済課を設置し、センターと連動して組合員の所得向上、農家支援を図ります。

みどりの食料システム戦略

新世紀JA研究会 第29回全国セミナー JA菊池で開催

JAを担う全国の役職員有志でつくる新世紀JA研究会の第29回全国セミナーが4月13、14日の2日間、JA菊池を会場に開かれました（菊池での開催は15年ぶり2回目）。農業の展望を議論・共有することを目的に全国から170人のJA役職員、その他関係者が参加しました。

1日目は、農水省畜産局畜産振興課の安松恵一郎氏が「みどりの食料システム戦略」と題して



農水省 安松課長補佐

三角組合長

全農 高橋次長

基調講演。続いて、三角修組合長が「堆肥入り複合肥料開発までの道のり」を、JA全農耕種資材部次長高橋正臣氏が「堆肥入り複合肥料の製造・流通・販売」について講演しました。

2日目は、キャトルブリーディングステーション、有機支援センター合志の現地視察。まんまキッチンでの「花純」お披露目と焼肉昼食会を行いました。



カスミソウ酵母の日本酒「花純」

新酒販売 一合缶と「花純」酒粕漬けのチーズも登場！



まんまキッチンで4月15日から販売を始めました。2年目の新酒は香りも高くおいしく仕上が、新商品の「一合缶花純」と、「花純の酒粕に漬け込んだオリジナルチーズ」も同時販売。720mlの瓶入りは限定2000本（1本2200円）。飲みきりサイズの1合缶（180ml）は4400缶（1缶600円）で、内1000缶は日本酒の消費拡大や地域の活性化に取り組むAgnabi（アグナビ）が、東京中心に全国で販売します。チーズは280個（ナチュラルチーズ1個100g、800円）を順次製造予定。管内の生乳を使用し、らくのうマザーズで加工・商品化しました。化粧箱も作り、贈り物に使える詰め合わせ商品も準備しています。牛乳の消費拡大にもつながりたいと考案した酒粕漬けのチーズは、舌触りも良くなめらかで食べやすく、おいしく仕上がっています。

農業と生活を守ろう

令和5年度事業進発式 目標達成に向けて決意

事業進発式を4月3日、パシオンで行い事業方針や事業目標、コンプライアンス（法令遵守）プログラムを周知徹底。本年度目標達成に向け、全役職員で決意を新たにしました。三角組合長



西合志中央支所 宮本さん

は「原油や肥料が高騰し、農家の経営を圧迫した。農協の相互扶助の精神の下、農家に寄り添い、農業と生活を守り、JAが未来永劫であるように精進していこう」とあいさつ。西合志中央支所金融共済課の宮本ひよりさんが「一丸となって頑張ろう」と声を上げ、役職員で三唱しました。新入職員の紹介、永年勤続表彰、窓口コンテスト、中央支所だよりコンクールなどの表彰、職員資格認定書伝達なども行いました。



第34回 女性部総代会

女性部の活動はSDGsそのものです
食・農・地域を守り次世代につなげましょう



由野島部長あいさつ



旧役員のみなさん

女性部総代会を4月22日、パシオンで開きました。事業計画や役員改選など、6つの議案を可決・承認しました。新部長に菊池支部の堤幸子さん、副部長に菊陽の山田裕子さん、西合志の坂本志保さんが就任。食・農・地域を守り次世代につないでいくために、目的別グループを増やし、多彩な「家活」を展開し、仲間とのきずなを深める活動を進めていきましょう。



岩根さん 村山さん 西口さん 坂本さん 泉田さん 堤さん 松岡さん 山田さん 村上さん 糸岡さん

新役員紹介

- | | |
|------------------------|----------------------------|
| 部 長 堤 幸子〈菊池〉 | 支 部 長 田代ふさ子〈合志〉 |
| 副 部 長 山田 裕子〈菊陽〉 | 松岡 和子〈大津〉 |
| 坂本 志保〈西合志〉 | 参 与 村山眞津美〈助け合いの会会長〉 |
| 支 部 長 西口知栄子〈七城〉 | 泉田 恵〈フレッシュミズ“きらり”会長〉 |
| 岩根富美子〈旭志〉 | 古閑 清香〈出荷協議会会長〉 |
| 村上 保代〈泗水〉 | |

令和4年度 青壮年部通常総会

組織の更なる発展に向けて仲間づくりを推進します



岩木委員長あいさつ

青壮年部通常総会を4月18日、パシオンで開きました。事業計画や役員改選など、4つの議案を可決・承認しました。新委員長に大津支部の藤本義隆さん、副委員長に菊池の山田浩晶さん、合志の坂本悠三さんが就任。組織の更なる発展に向けて学習会や研修会、仲間づくりを推進し、農業・農村の振興に活動を展開します。



山下さん 城さん 山田さん 角田さん 藤本さん 松永さん 坂本さん 相馬さん

新役員紹介

- | | |
|------------------------------------|-----------------------------------|
| 委 員 長 藤本 義隆〈大津〉養豚・水稲・麦・大豆 | 支 部 長 角田 泰隆〈西合志〉タバコ・水稲・WCS |
| 副 委 員 長 山田 浩晶〈菊池〉アスパラガス・水稲 | 相馬 典将〈菊陽〉大根 |
| 坂本 悠三〈合志〉水稲・大麦・カスミノソ | 県青協委員 岩木信太郎〈菊池〉ゴボウ |
| 会 計 山下 雅和〈泗水〉酪農・黒毛和牛繁殖 | 監 事 末永 友博〈西合志〉たばこ |
| 支 部 長 城 憲治〈七城〉水稲・アスパラガス・メロン | 村上 寿則〈七城〉水稲・麦・大豆 |
| 松永 純〈旭志〉黒毛和牛肥育 | |

2023年度 新入職員14人が入組！ 農家実習を体験しました！

質問: ①出身地 ②出身校 ③趣味・特技 ④好きな農畜産物 ⑤抱負(挑戦したいこと) ⑥一言メッセージ



4月5日から9日までの5日間、農家実習をさせていただきました! 農業の大変さ、楽しさ、農協職員としての心構えなど、学んだことを業務に活かしてまいります!

ありがとうございました!



かわばた あきら
川端 晶 (33)
総務部経理課経理係

①合志市 ②熊本工業高等学校 ③スノボ・バドミントン ④肉と米 ⑤スカイダイビング、富士山登頂などやりたいこといっぱい! ⑥早く仕事に慣れて、先輩方の力になれるよう頑張りたいです。

スイカ農家
松田和晴さん宅

もり るか
森 留歌 (29)
共済部保全課

①八代市 ②熊本学園大学 ③ペットのウサギと遊ぶこと・料理 ④米、肉、イチゴ ⑤資格を多くとる ⑥何事も真面目に取り組み、信頼される職員になれるよう頑張ります。

酪農家 本白哲裕さん宅

もり こうた
森 耕汰 (26)
生活部生活購買課

①大津町 ②九州ルーテル学院大学 ③ゲーム・スキップ ④みかん ⑤おいしい食べ物をたくさん食べる!! ⑥早く仕事を覚え一人前になりたいです。

イチゴ農家
宮川忠正さん宅

ひらやま さむ
平山 咲夢 (22)
生活部燃料課 菊池東部SS

①菊池市旭志 ②久留米大学 ③野球・ダーツ ④牛乳 ⑤資格をとる ⑥立派な職員になります。

酪農家 松永一也さん宅

ごとう まさと
後藤 真智 (44)
営農部園芸課 北営農センター

①南阿蘇村 ②九州東海大学院 ③御朱印集め・どこでも眠れる ④アスパラガス、イチゴ ⑤御朱印集めの旅がしたい ⑥未来永劫につながる産地づくりを目指し、信頼される職員になれるよう日々精進していきます。

普通作
ネットワーク大津株式会社

やまだ あゆみ
山田 亜由美 (22)
営農部直販課

①菊陽町 ②尚綱大学 ③ドライブ・ピアノ ④乳製品、トマト ⑤海外旅行をしてみたい ⑥地域の皆さまのために精一杯頑張りますので、よろしくお願いします。

米・スイートコーン農家
矢野圭介さん宅

よしおか みんと
吉岡 涼斗 (22)
畜産部畜産課

①合志市 ②東海大学(熊本キャンパス) ③サッカー ④イチゴ ⑤一日でも早く仕事内容を覚え貢献したい ⑥立派な職員になります。

酪農家
野田勝久さん宅

おかもと こうへい
岡本 皓平 (30)
畜産部畜産課

①大津町 ②大津高等学校 ③バイク・早起き ④肉、米 ⑤資格取得 ⑥仕事に慣れるよう一生懸命頑張りますので、よろしくお願いします。

養豚農家 吉田実さん宅

うめだ あやと
梅田 綾人 (26)
畜産部CBS事業所

①山鹿市 ②熊本学園大学 ③ゲーム・お菓子作り ④水田ごぼろ ⑤自身のスキルアップのため資格をとっていきます ⑥がんばります!

ゴボウ農家
村上公治さん宅

よしだ まさはる
吉田 政治 (39)
畜産部飼料課

①合志市 ②菊池農業高等学校 ③キャンプ・書道 ④和玉 ⑤年齢も上なので資格を多くとりたいです ⑥仕事に誇りを持ち、組合員の方たちに必要とされるよう誠心誠意励みます。

酪農家 村上久幸さん宅

いのうえ まり
井上 麻里 (40)
畜産部飼料課

①菊池市七城 ②鹿本商工高等学校 ③休日に娘と入る朝風呂・いつでもどこでもすぐ眠れる ④牛肉、メロン、米、牛乳 ⑤飛行機に乗って家族旅行に行きたい ⑥職員として認めて頂けるよう頑張ります。

メロン農家 小川修さん宅

むらかみ なおたか
村上尚隆 (26)
旭志中央支所 金融共済課融資係

①菊池市旭志 ②熊本学園大学 ③スポーツ観戦・倒立歩行 ④米、スイカ ⑤ボルダリング ⑥早く仕事を覚えて皆さんの力になれるよう頑張りたいです!

酪農家
安武信也さん宅

よしだ あまね
吉田 天音 (18)
西合志中央支所 金融共済課貯金係

①合志市 ②翔陽高等学校 ③音楽鑑賞・フラワーアレンジメント ④肉、イチゴ ⑤海外に行って映える写真を撮る ⑥何事も一生懸命に取り組み笑顔で頑張ります!

カスソウ農家
坂本耕三さん宅

むとう まゆ
武藤 万由 (18)
大津中央支所 金融共済課貯金係

①大津町 ②菊池高等学校 ③ドラマや映画を観ること・パソコン ④イチゴ ⑤海外旅行 ⑥一生懸命頑張ります。

養豚農家 吉田実さん宅

家庭菜園教室
冬野菜から夏野菜

洒水

洒水

月1クラブで
桜ウォーキング

西合志 助け合いの会活動

1 ブロッコリーの菜の花畑
になっていた菜園

2 ブロッコリーを抜いて
お片付け

3 堆肥や肥料をまいて

4 耕して

5 整えて、マルチを張り

6 後日、夏野菜の苗を植えました

ママと参加した
ちびっ子たちも
しっかり
お手伝いして
くれました!

ナス、ゴーヤ、
ミニトマト、
甘いシシトウ

菊池市健康推進課と連携して、ストレッチや効率の良い歩き方を学びました。講師はゆったりスポーツクラブの先生で、菊池フレミズの田中文容子さん（前列左から2人目）でした。

エコーブマーク品の甘酒やお菓子をお届けしました

いつもありがとう
ございます
みなさんのやさしさに
感謝です

一人暮らしの高齢者訪問をしています
「お元気ですか」の声掛けと笑顔のふれあい!
笑顔あふれる地域でありますように〜♡

お茶とお菓子をお届けしました! 旭志

ペットボトルキャップでポリオワクチンを!!

西合志

西合志支部で一年間集めたら
トラックいっぱいになりました!

ご協力ありがとうございました!

家の光4月号

チラシで
作る
肩たたき棒

家活しようよ!!

チラシでつくる「肩たたき棒」を作りました。
しっかりしてきもちいいですよ〜

JA菊池フレッシュミズ

きらり12 西合志フレミズ役員
九重 千鶴

夫とスイカを作っています。4月下旬から5月いっぱい最盛期で、毎日収穫をしてスイカ選果場へ持ち込みます。トラックから選果機ラインへ降ろします。選果機がセンサーで、大きさや糖度などを選別し箱詰めして発送です。スイカは水で冷やすくらいがおいしいので冷やし過ぎに注意してください。白い皮の部分も塩漬にするとおいしく、栄養もあるので食べてみてくださいね。ゴミも減らせますよ。

この白い部分は塩漬にしてみても
細かく切ったらサラダにもOKです!

外皮のかたいところはむいてください

スイカ最盛期! おいしくできました!

トラックから降ろすときは皆で協力してコロコロ...

小玉スイカ

大玉スイカ

支部だより

西合志支部です!!

グループ活動では、フラワー教室、手芸教室、料理教室などの教室を開いています。少人数で和気あいあいと楽しく活動しています。お料理は、和風、洋風、中華、洋菓子づくりにも挑戦しました。お家でも作りやすいコツを学んでいます。

女性部

令和4年度 JA菊池西合志女性部事業報告会

役員を中心に今年度も楽しく活動しましょう〜♪

手芸グループ作品

和・洋・中の料理教室

家庭料理グループ

手芸グループで寄せ植え

笑顔と健康のために!! いっしょに始めませんか〜!

穴ぼこ 熟語パズル

熟語の読み方が並んでいます。読み仮名はどれも5文字ですが、2文字目と4文字目を隠してしまいました。残った文字から推理して、熟語を漢字で書きましょう。漢字はリストにあるものを1回ずつ使ってください。「ッ」や「ヤ」などは「ツ」や「ヤ」などと同じに考えます。

問題 全部の熟語を漢字で書くと、リストの漢字が1つ余ります。その漢字は何?

- ア □ ガ □ パ → □ □ □ □
- マ □ ピ □ ウ → □ □ □ □
- ガ □ チ □ ウ → □ □ □ □
- エ □ チ □ ウ → □ □ □ □
- ル □ ジ □ ン → □ □ □ □

リスト
羽 雨 円 眼 合 似 中
柱 長 票 品 満 類

もっと遊びたい方へ
漢字パズルを
たくさん掲載した
問題集があります。



●『漢字パズル百花繚乱』
(発行・株式会社ニコリ)

【例題】

- タ □ ジ □ ウ → □ □ □ □
- ト □ ヨ □ ツ → □ □ □ □
- エ □ カ □ ワ → □ □ □ □

リスト
英 会 室 書 上 図 体 卓 話

答え 体

- タクジョウ → 卓上
- トシヨシツ → 図書室
- エイカイワ → 英会話

晋御殿 ← へ ぶ ぶ ぶ ぶ
尋田 ← へ ぶ ぶ ぶ ぶ
中道 ← へ ぶ ぶ ぶ ぶ
富樂 ← へ ぶ ぶ ぶ ぶ
除号屋 ← へ ぶ ぶ ぶ ぶ
書 体

出題 ● ニコリ 答えは27ページにあります

数独

数独 ルール

二重枠に入った数字の合計はいくつ?

- (1) 空いているマスに、1から9までの数字のどれかを入れます。
- (2) タテ列(9列)、ヨコ列(9列)、太線で囲まれた3×3のブロック(それぞれ9マスあるブロックが9つ)のいずれにも1から9までの数字が1つずつ入ります。

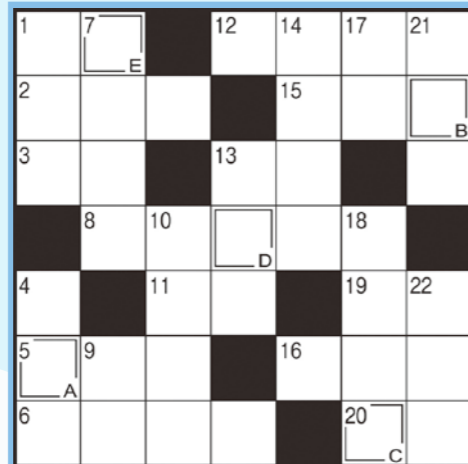

クロスワードパズル

二重マスの文字を、A→Eの順に並べてできる言葉は何でしょうか?

ヨコのカギ

- 1 1年で一番昼が長い日
- 2 徳川家康が晩年を過ごした——城
- 3 不動産会社が売買するものの1つ
- 5 『落穂拾い』や『晚鐘』を描いた画家
- 6 奈良や鎌倉のものが有名
- 8 テッセンとも呼ばれるキンポウゲ科の花
- 11 相撲取りが踏みます
- 12 抑揚のないせりふ回しは
- 13 トウモロコシやゴーヤーが多く出回る季節
- 15 弁当箱にご飯と一緒に詰めます
- 16 ——コート、——ブーツ
- 19 円周率を表す文字
- 20 ネタとシャリで作ります

タテのカギ

- 1 招く側がホストなら、招かれる側は
- 4 タマネギを切ると出ることも
- 7 建てたばかりの建物のこと
- 9 数字のゼロを日本語でいうと
- 10 サープ → —— → トス → アタック
- 13 「海鼠」と書く生き物
- 14 置き時計はクロック、腕時計は
- 17 仕事や用事がない空き時間のこと
- 18 コショウ、ナツメグ、シナモンなど
- 21 プールの授業のときに着ます
- 22 領収書に収入 —— を貼った

まちがいがし

出題・イラスト: 酒井栄子

右のイラストには左のイラストと違う部分があります。間違っている部分を探しましょう。

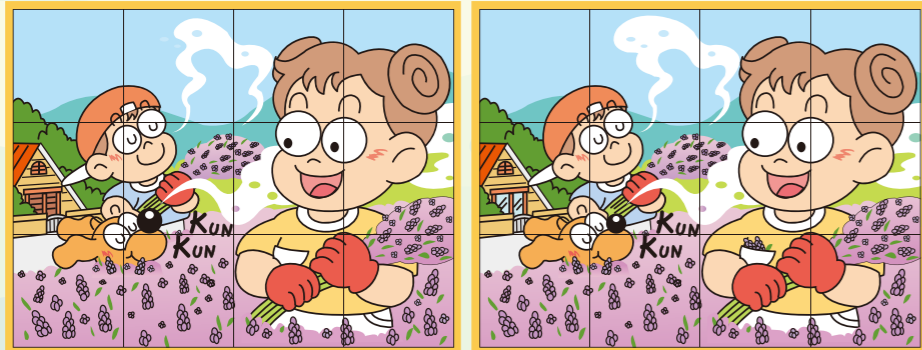

※ 以前家庭菜園をしていました。グルーブホームの入居者様と野菜の話が出来るのが楽しみです。(0007)

※ 4月に初孫が誕生しました。かわいくて、かわいくて……。はり切っておぼあちゃんになります。いっしょに元氣ももらいました。(カズ58)

※ 孫が今年、看護師として就職しました。しっかり勉強していました。他にも資格試験を目指すというのでした。頑張る姿がうれしい。(カスナリ)

※ 池の魚が冬眠から覚め、元氣に出てきた!! (ユウジ)

※ より身近なJAをアピールしてください。家の光の勧めとか、肥料の購入のこととか、JAの活用方法を教えてください。

※ 県産野菜を使ったレシピをたくさん教えてください。

※ スマート農業のことを教えてください。

※ 堆肥のこい、堆肥へのこいを教えてください。

※ いろいろなご意見ありがとうございます。よろしくお願いします。お伝えできるような努力します。 (515151編集部)



めぐみの里で総会を行い、植込みの掃除とお花の寄せ植えをして飾りました。(菊池助け合いの会)



ワンピース(麦わらの一味)のシンパエに会ってきたよ~

洒水女性部役員&会長&自然食品加工センター合同研修で、寝具の勉強(平和産業)と天草へ行ってきました!(洒水女性部)



5月をイメージして描いてみました。(菊陽・ジュリ)



ルピナスはマメ科の植物です(サッチー)



天草パールセンターで「パール神輿」を見たよ~



着付けを習って、JA裏の桜満開の下を歩いてみました。気持ちよかったですよ~ (洒水・着付教室グループ)

「いぶき」表紙文字デザイン募集!!

毎月 22日 に切り替わります。

- ① 「いぶき」の文字がはっきりわかるもの
 - ② 季節感のあるもの (または農畜産物が表現されているもの)
- 採用後に少し手を加える場合もあります。以上2つが満たされたものから毎月選り抜きの表紙で使用します。

◎採用された方には「まんまキッチン」オリジナル焼き肉セットまたはJAオリジナル加工品をプレゼント!!

※どちらかご希望がありましたら記入してください。

〈応募先〉〒869-1205 菊池市旭志川辺1875 JA菊池「いぶき」表紙デザイン係

☆デザインイラストには、住所・氏名・性別・年齢・連絡先を記入。デザインへの思い(コメント)を添えてください。

eメール → ja-kikuchi@spice.ocn.ne.jp でもOKです

待ってま〜す!! 何度でもチャレンジOK!



いぶき6月号デザイン採用者

七城の福嶋タカ子さん (79)
(コメント)
我が家は「リーアスパラガス」を栽培しています。農家は生涯現役です。後期高齢者ですが、頑張ってお手伝っています。春芽の収穫中に、60年ぶりに絵を描いてみました。これからは、夏芽の収穫に入ります。

~ありがとうございました~



15 陸の豊かさを守ろう

地球に住んでいるのは人間だけではありません。たくさんの動植物や虫たちが生きています。地球上の生き物は、つながり合っています。森や、動植物・虫たちを、減らさないための行動が必要です。自分たちに何ができるのか考えてみよう!

参考ウェブサイト SDGsジャーナル【SDGs支援機構】(sdgs-support.or.jp)



山や森はきれいな空気と水の供給源となっており、わたしたちの暮らしを支えています。しかし、私たち人間の暮らしが豊かになるにつれ、多くの自然が破壊され、そこで暮らす多くの生物が絶滅の危機に陥っています。

1

2

日本での国民一人当たりの紙の1年間の使用量は知っていますか？
世界平均**56kg**なのに比べて、
日本では一人当たり**201kg**もの紙を使用しています。



4

3

調べてみよう！

- どうして森の木は切られていくのだろう？
- 紙をむだにしない為にはどうしたらいいかな？
- 生き物から人間がいただいているものは何か考えてみよう



私たち人間は人間だけでは生きていけません。動物や野菜を食べたり、植物から薬、木から家を作ったり、他の生き物たちの命をもらい受けながら生きています。他の生き物も自分とは違う生き物がいることで生きることができています。複雑に命がつながり合い自然界のバランスを保ちながら存在しています。



私たちがつくる持続可能な世界 SDGs

食品ロス問題ジャーナリスト ● 井出留美

なくそう食品ロス

家庭で食品ロスを減らすコツ

6月は環境月間。食品ロスを減らすことは、家庭で今日からすぐできる、環境に関する取り組みの一つです。では、私たちは何から始めたらいいのでしょうか？

家庭の食品ロス削減は買い物前が勝負!です。米国のミネソタ大学で、おなかがすいているときと、そうでないときとで、買い物金額を比べる実験をしました。空腹時では、そうでないときに比べると、最大で64%も買い物金額が増えてしまう、という結果が出ました。1000円で済むはずが、1640円になってしまう、というイメージです。確かに、おなかがすいていると何でもおいしそうに見えてしまい、つい買い過ぎてしまったり、レジ横にあるお菓子を籠に入れてしまったりしますよね。

これを防ぐためには、食事を済ませてから買い物に行くことが大切です。仕事帰りなどで難しいようでしたら、あめをなめてから行く、何か飲んでから行くなどすると良いのではないのでしょうか。

2020年の春、コロナ禍の初期の頃、英国やアイルランド、イタ

リア、オーストラリアなどで家庭の食品ロスが減るという調査結果が得られました。買い物がつづらくなり、買い物前に家の食品在庫をしっかりと確認し、買い物リストを作るようになったためです。イタリアではスーパーに入店できる人数に制限がかかり、まだ寒い3月、間隔を空けて店舗の外で行列に並ぶ必要がありました。入店後は手袋をはめて買い物しなければなりません。

日本でも、「買い物は3日に1回にしましょう」「できるだけ1人で行きましょう」と某知事が呼びかける場面がありました。60代の女性会社員は新聞の投書で「買い物前に家の在庫を確認して買い物リストを作り、野菜を使い切るようにしたら食費が30%も安くなった」と書いていました。

皆さんも買い物前の一工夫で、家庭の食品ロス削減に取り組んでみてくださいね。



食品ロス問題ジャーナリスト 井出留美(いでるみ)

株式会社office3.11代表取締役。博士(栄養学/女子栄養大学大学院)修士(農学/東京大学大学院農学生命科学研究科)。『食べものが足りない!』『SDGs時代の食べ方』『捨てないパン屋の挑戦』など著作多数。

感動、感謝、思いやり、夢を育み未来を創る菊農生 ~あらゆる可能性を見つめ一歩前へ~

菊農通信

熊本県立菊池農業高等学校 文部科学省指定 農業経営者育成高等学校(全国25校九州4校・熊本県1校)

令和5年(2023年)10月25・26日 日本学校農業クラブ連盟全国大会・熊本大会開催!

菊池農業高校生の今

入学式

4月11日(火)入学式が執り行われ、133名の新入生を迎え入れられました。着慣れない制服姿がとて初々しく、緊張した様子も見えましたが、担任の先生に名前を呼ばれると大きな声で返事をしていました。新入生を代表して食品化学科の藤村龍正さんが宣誓をしてくださいました。また、これからの菊農を作り上げる後輩たちに、生徒会長の福永心美さん(3年畜産科学科)が、高校生活を送る4つのポイントを伝え、菊農を楽しんで欲しいと在校生を代表して挨拶をしてくださいました。これから菊池農業高校を盛り上げてくれることを願っています。



新入生総代表宣誓



在校生代表挨拶



入学許可

菊農を彩る花々

入学式を彩る花は生徒たちが丹精込めて育てた花です。アナモネやサイネリア、ヒオウチなど多くの花が新入生を歓迎しました。会場を彩ったアナモネは、式後に生徒昇降口に運ばれ、新入生の皆さんに持ち帰っていただきました。持ち帰る前に花に囲まれた写真を撮るなど、思い思いに菊農の花を堪能されていました。園芸科や生活文化科では花壇用の花苗の販売を行っています。ご家庭でも菊農の花を楽しんでみませんか?種類や価格については学校までお問い合わせください。



5・6月 菊農の行事

- 5月 2日(火) 校内意見発表大会、育友会総会、花房寮総会
- 6日(土) 熊本県馬術選手権大会(～7日)
- 10日(水) 代休(13日分)
- 13日(土) 体育大会(予備日14日)
- 18日(木) 生徒総会・農科総会
- 24日(水) 中間考査(～26日)
- 6月 2日(金) 高校総体・総合開会式(～4日)
- 7日(水) 代休(10日分)
- 10日(土) 中学生オープンスクール
- 15日(木) 熊本県学校農業クラブ連盟意見発表大会(～16日)
- 17日(土) 全日本高等学校馬術大会九州地区予選(～18日)
- 22日(木) 熊本県学校農業クラブ連盟プロジェクト発表大会(～23日)
- 27日(火) 期末考査(～30日)

詳細は本校HPをご覧ください。

菊池のケチャップライスはいかがですか？

食品化学科では3年生になると、専攻に分かれて学習を行う授業があります。その中の、地域おこし班が中心となつて炊き込みご飯の開発に取り組みました。令和4年度は菊池市役所プラント推進室・道の駅「旭志」食彩館との取り組みです。若い人たちにも人気ができるような、地域の特産品を使った炊き込みご飯を目指して商品開発を進め、「ガリバタ風味 旭志牛 ケチャップライス」の素を完成させました。お米2合を洗って炊くだけでケチャップライスが簡単に出来上がります。菊池市の特産品である旭志牛や菊池産のんにく、ミミクリスパイスなど、菊池のおいしいがたっぷり詰まった商品です。3月22日(水)より道の駅「旭志」食彩館で販売を開始しています。



菊農の新鮮野菜 花壇用の草花 新鮮卵 販売中です



定期販売会 毎週金曜 午前9時30分～ ※今年度より曜日と時間が変更になりました

常時販売 平日 午前9時～午後4時
・花苗(マリーゴールド、ペチュニア、サルビア等)
・トマト・キャベツ・スイカ・卵 など

販売場所、品目、価格などの詳細は 学校にお問い合わせください。 TEL:0968(38)2621

※いぶき5月号で、販売会の時間が午前7時30分からとなっていましたので間違いです。正しくは9時30分からです。ここに訂正しお詫び申し上げます。(いぶき編集部)



私たちはお茶農家です。今年は最後の茶摘みとなりました。

菊池市四町分の山あい段々畑の茶畑が広がります。6戸の農家が栽培管理をしています。この美しい景観も今年で見納めになるということを知り訪ねてみました。6戸内の5戸が今年で栽培をやめるということです。平均年齢71才の生産者の方々と、年齢と後継者がいないというのが理由です。また、急須で茶を淹れて飲む人が少なくなり、消費の低迷も要因の一つです。「今年の茶摘みが終わると、茶の木はこいでしまわなん」と言われました。昭和47年、原野だったところを開墾されて茶畑となり「山のお茶は香りがいい」と喜ばれていました。近年ではペットボトル飲料の加工用として取り扱われることが多くなり、栽培基準は厳しくなる中、価格は下がり経営は厳しい状況となりました。

みなさんは、さびしうでしたが「今まで頑張ってきたけん、もうよかばい」「仲間がおったけん50年、頑張ってきたたい」と笑顔で昔話をされ、今年の茶摘みの準備に入られました。

(令和5年4月21日撮影)

茶部会生産者
(取材ご協力のみなさん)

- 元村正剛さん、まつ代さん
- 元村雄治さん、美知子さん
- 元村敏治さん、夏枝さん
- 渡辺泰博さん、幸子さん
- 平山さち子さん

*急須に茶葉を入れて、葉が開くのゆっくり待って、お茶を飲んでホッと一息する時間もつってみてはいかがでしょうか。お湯をちょっとぬるめにして香りと味をじっくり楽しんでください。

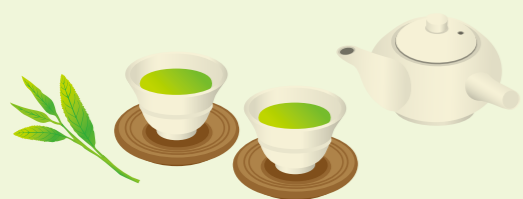

特別栽培米「七城のこめ」が菊池市内の学校給食に登場!



香りが良くて、モチモチしておいし〜い!

本年度4月から、市内15校の小中学校給食の米飯が菊池のお米ヒノヒカリから「特別栽培米の七城のこめヒノヒカリ」に切り替わりました。七城のこめは、七城町の280戸の生産者が通常の栽培より化学肥料や農薬を50%以上減らして栽培。価格が少し割高になりますが、市とJAが補助金や協力金を出して負担を減らしています。七城の城憲治さんが米の栽培やおいしさを伝えました。

スイカ・メロン出荷最盛期!!



箱詰めされる大玉スイカ

スイカは、大玉「春のだんらんRV」、小玉「ひとりじめ7EX」「ひとりめBonBon」。メロンは「アンデス」「フェスタ」「イエローキング」「クインシー」を出荷しています。今年は寒暖の差もあり、品質良好です。*部会出荷の品種です。

とっても美味しいよ〜



JA菊池の直売所で販売しています
*直売所にはいろいろな品種があります。



北宮農センターに集荷されたメロン

合志のタケノコがJ:COMチャンネル(ケーブルテレビ)で紹介されました



合志の大久保全勝さん、房代さんの竹林を常磐よしこさんがレポートしました。

料理や掘り方を伝えました





もりるか
共済部保全課 森 留歌

JA共済なら

ひと・いえ・くるま+農業

♡オール保障♡



きらりみか
共済部保全課吉良 有美華

ひと	万が一の備え	終身共済 養老生命共済 定期生命共済 みちびき NEW
	病気・ケガ・がんの備え	医療共済 メディフル JAの がん共済
	重い生活習慣病 三大疾病の備え	身近なリスクに そまエール 働くわたしの ささエール
	介護の備え	いつまでもわたしらしく 認知症共済 介護共済
いえ	建物・家財への備え	建物更生共済 むてきプラス
くるま	車・事故への備え	クルママスター 自動車共済
農業	農業経営リスクへの備え	ファーマスト 農業者賠償責任共済 NEW



皆さんにピッタリの保障の組み合わせを見つけます♡



通帳レス口座のご利用にはキャッシュカードとJAバンクアプリが必要です♪



JAバンクアプリで気軽に残高確認ができるよ♪

ボクはよりぞう

JAバンク 金融部からのお知らせ

菊陽中央支所 融資担当 小崎 俊彦 です

いつでもどこでも 便利だぞう キャンペーン

対象期間 2023年5月1日(月)～7月31日(月)

対象商品 ●通帳レス口座 ●JAネットバンク

※インターネットにアクセスするだけで、振込などができるサービスです。

アプリをダウンロードの上、お持ちのスマホをご持参ください!!

通帳レス口座の新規開設 または 通帳レス口座へのお切替えて

農協全国商品券 最大1,000円分 プレゼント

通帳レス口座は、JA窓口でお申込み・お切替えいただいた方に限ります!



菊陽中央支所 融資担当 西本 望

新規お申込みご契約の対象商品1つにつき 農協全国商品券500円分プレゼント



菊陽中央支所 貯金担当 生田 隼人



菊陽中央支所 貯金担当 藤本 未来

すでに当JAで対象商品をご利用いただいているお客様は、本キャンペーンの対象外となります。

- お申込み・ご契約いただける方は、個人の方に限ります。
- 当JAに複数の貯金口座をお持ちの場合は、通帳レスの対象となる口座をすべて切り替えていただいた方が対象となります。また、複数口座を切り替えていただいた場合も、特典の提供はおひとり様1回(500円)とさせていただきます。

詳しい内容は、JA窓口にお問い合わせください。

めぐみの里だより 6月号



居宅介護支援事業所
訪問介護事業所
デイサービスセンター いずみ
デイサービスセンター ゆるっと



室内でのお花見を楽しみました。

歌謡ショー♪



3月の誕生会



利用者様とのデュエットで盛り上がりました♪

着物を着て記念撮影!

お花見



好きな飲み物で乾杯です!

かんぱーい!!

機能訓練



踏み台昇降訓練
下肢筋力の
増強や
バランスの改善

いずみ

デイサービスセンター

ゆるっと

3月の誕生会 & お花見



お花見の準備中!



作品作り

花紙や和紙を使って桜や菜の花を作り、屋内でも春の季節を楽しみました。



河津桜の満開に合わせ、お花見をしながら誕生会のお祝いをしました。

福祉についてのお問い合わせは

JA菊池福祉センターめぐみの里

菊池市旭志川辺1875 (JA菊池本所敷地内)

☎ 0968-26-7765

漢方薬の特性:漢方の配合法則

薬物にはそれぞれの特性、作用がありますが、それらの薬物を配合することによって、単味の薬物を用いる時より薬理作用を強め、毒性や副作用を弱め、複雑な病態にも対応が可能となり、薬物治療の効果を向上させることができます。よい処方というものは、単に薬能が強いばかりでなく、病状によく適し、厳密な配合の法則にのっとり、用薬の目的ははっきりしたものです。漢方では、選薬配合のいくつかの法則があります。

今回は、「君臣佐使(くんしんさし)」についてお話します。

君臣佐使

漢方剤の組成はすべて君臣佐使の4項に分けられます。一般の処方は薬物が4種類以下でも、あるいは4種類以上でも、すべてこの4項の配合に従い、その法則によって作られます。この法則に従わない処方、漫然として規律がなく、効果の方向も不明となり、いわゆる「薬あって方なし」という無秩序な薬の寄せ集めにすぎなくなります。

君薬は、方剤中の主薬であり、疾病の原因や病状に対して主な治療効果を発揮する薬物です。君薬は一方に一種類とは限らず、また必ずしも作用の激烈な薬が君薬になるとは限りません。

臣薬は、君薬を補助し、その薬効を増強する薬物です。臣薬も1個の方剤中でただ1味とは限らず数種の臣薬を持つ

方剤もあります。

佐薬は、臣薬と共に君薬を助ける作用と、ある種の付随的な症状を除く作用を持つものです。もし君薬に毒性があったり、あるいは薬性が著しく偏っている場合には佐薬がこれを緩和します。

使薬は、一般に佐薬の補助薬として働くものですが、方剤中の諸薬を調和する効果を表すものです。また使薬は引経薬といって、よく諸薬を直接病巣に導く作用のある薬物を選んで用います。

古い時代の「傷寒論」や「金匱要略」などの漢方医学の原典に出てくる処方では、この君臣佐使の法則が厳格に守られています。

例えば麻黄湯は、麻黄・桂枝・杏仁・甘草の4薬から成り、太陽の傷寒とあって、発熱悪寒、骨や筋肉が痛み、汗が出ず喘咳し、脈が浮で緊という時期に用いる処方ですが、君薬は麻黄で発汗解表と平喘止咳(へいぜんしがい)作用を有します。臣薬が桂枝で温経解肌(おんけいげき)して麻黄の作用を助けます。佐薬として杏仁を配して麻黄の平喘止咳作用を助けています。使薬は甘草で、諸薬を調和し、気血を和し、全体をスムーズに作用させる働きがあります。

次回は「薬物の六情」についてお話します。

「心電図検査」は心臓の状態を正確に知ることができます

○心電図検査とは

PSA心臓は一定のリズムで縮んだり広がったりを行う時に自分で弱い電気を発生させ、その電気刺激によって動いています。心電図はその弱い電気を検知し、波形として記録する検査です。また、不整脈や狭心症などではこの波形に特徴的な変化が見られ、その変化を参考に心臓の病気の判断に役立てることができます。



○機械を着ける場所、意味

検査の時には両手足に4か所、胸に6か所機械を着けますが、これは色々な方向から心臓を調べるためです。両手足の4か所はそれぞれ右手・左手・足側から心臓の電気信号を検知します。胸の6か所は、心臓の電気信号が右上(右心房)から左下(左心室)に向けて流れるため機械を斜めに装着し、流れた電気信号を検知して波形を記録します。

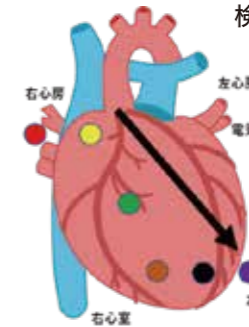

心電図検査は簡単・かつ、短時間で心臓の状態を正確に知ることができますので、毎年健診を受診されることをおすすめします。

健康に関するお問い合わせは、菊池養生園TEL:0968-38-2820まで

播種から田植えまでのポイントと育苗管理

まずは播種時期の見直しを!!

田植え予定日から逆算して播種時期を決定しましょう。



七城中央支所営農課
山内 隆生

播種

◆芽出し

芽出しは、水温が20~25℃なら3~4日程度(積算温度:100℃)浸種し、ハトムネ状態が適当です。



◆播種量

多い方が田植え時の欠株が少なくなるので、どうしても厚くまきがちですが、軟弱苗になりやすいので、一箱あたりの催芽粉で140g程度とし、厚まきは避けましょう!!

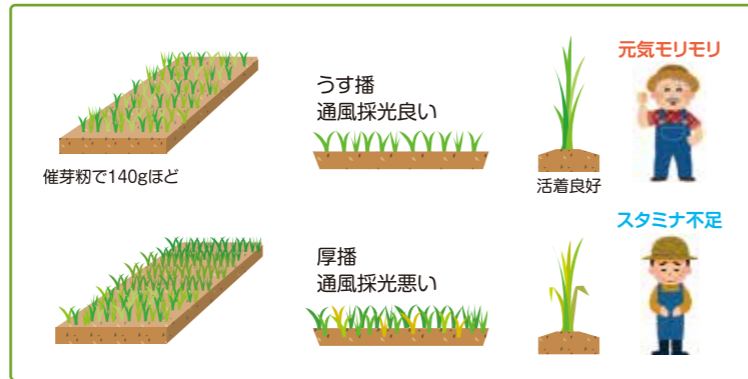

◆施肥 基肥一発施肥料

・施肥の目的は作物が必要とする養分を効率よく吸収させ、求める品質の農産物を安定的に生産することです。
・施肥から田植えまでの期間が長くなると、窒素肥効が生育前半にずれ込み、後半の窒素肥効が小さくなるため、施肥から田植えまでの期間は10日以内を心掛けましょう。

(注) 水稲用一発肥料には、プラスチックが使われていますので水田から流出させないように注意しましょう!!



被覆肥料の殻

◆田植え時期の目安

山間部:5月28日~6月10日ごろ
平地地:6月20日~6月30日ごろ

・良質な活着を得るための植付け深さは2~3cmとされ、深植えは苗の長短に関わらず活着が劣ることから、適正な植付け深さで移植することが重要です。

育苗管理

育苗中の水管理は、播種後十分吸水させる必要があります。苗床は十分均平をとって苗箱を設置した後、直ちに入水して箱に十分吸水させ、その後は酸欠にならないように落水してください。

水管理は、出芽後根張りの良い健苗を育成するため、灌水は控えめにして加湿にならないように気を付けてください。

苗の生育量が足りない場合には、葉面散布での追肥を行ってください。

一箱当たり0.5ℓ散水

苗箱	水量	メリット青 (300倍)	混用	
			メリット赤	尿素
20箱	10ℓ	33cc	10cc	30g
50箱	25ℓ	83cc	25cc	75g
100箱	50ℓ	165cc	50cc	150g
150箱	75ℓ	248cc	75cc	225g
200箱	100ℓ	330cc	100cc	300g
250箱	125ℓ	413cc	125cc	375g
300箱	150ℓ	495cc	150cc	450g



果樹経営支援対策事業説明会のお知らせ

とき 令和5年6月7日(水) 午後2時から

ところ JA菊池 パシオン2階大ホール

①果樹の改植 ②果樹の新植 ③園地の整備

▲このようなことに活用できます▲

(注) くり、かき、なし、ぶどう、もも、すもも、うめが対象です。
※当日参加できない方は、お問合せ先へ事前にご相談ください。

お問合せ先 JA菊池営農部園芸課(菊池地域果樹産地協議会事務局)
TEL:0968-23-3202 担当:山口

農作物の鳥獣被害に悩まれている組合員の皆さまへ

令和5年度熊本県農業鳥獣被害対策事業(JA熊本中央会事業)のお知らせです。

助成対象品目

- ①狩猟免許等取得費用 ②罾の設置費用 ③箱罾の設置費用
- ④カメラ等設置費用(鳥獣被害対策のみに使用) ⑤侵入防止柵設置費用
- ⑥防鳥網の設置費用 ⑦「鷹匠」等による追い払い委託費用等

助成金額

上記の助成対象に対し、行政の助成金額を除いた金額(税抜)の1/2以内を助成。ただし、応募者多数の場合は、減額調整されます。
※行政の補助事業を優先的に活用されることが条件です。

助成対象者

- ①令和5年4月1日以降に電気柵等を購入された(または購入予定の方)
- ②事業申請後、JA菊池が開催する研修会へ参加できる方(令和5年8月開催予定。申請者へ通知します。)

申請受付

令和5年7月上旬にJA菊池農業総合情報センターパシオンにて受付会を行います。受付会の詳しい日程は、次号(7月号)のいぶきをご確認ください。



申請時持参物:行政補助事業申請書類一式の写し(補助事業が活用できない方は、行政発行の証明書・見積書の写し等)、はんこ(印鑑)、助成金振込口座情報

JA菊池営農部 営農企画課
お問合せ先 TEL:0968-23-3205
担当:松本、溝口

★電気さくのご購入検討の際はJAへご相談ください! 小動物用・シカ用もあります!

イノシシ対策

[セット内容(一例)]

- ・ゲッターエース本体(電気さく本体)
- ・ゲッターコード(電気さく線)
- ・検電器(パルスチェッカー)
- ・支柱 ・フック ・巻取器

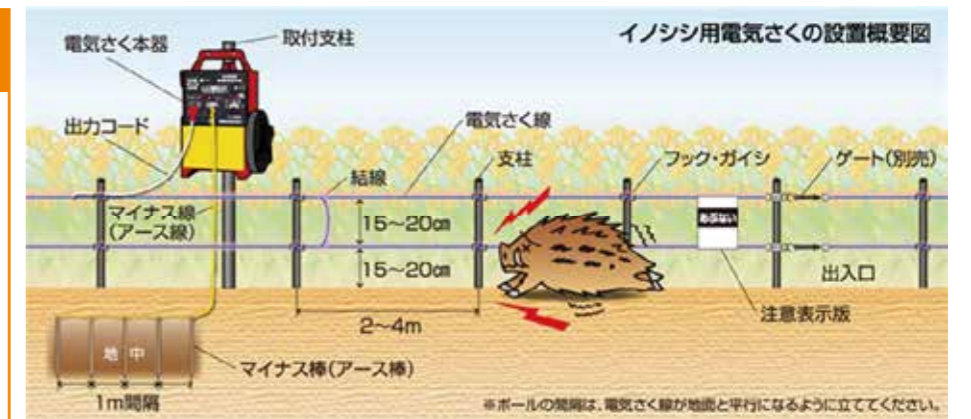

※電気さくのご相談・お見積りは、お近くの資材店舗または農機車輛センターへ



アンデスメロン・イエローキング出荷中!

甘くておいしいメロンが出来るように、夫(光裕さん)と2人で頑張って作っています。オクラやキュウリなどの季節の野菜も出しています。



メロンの管理作業



イエローキング



アンデスメロン

菊陽 よしむら たなこ
吉村 店子さん 70

おいしいメロンできました!!

牛乳をもっと食卓に おいしいミルクレシピ

ミルク衣で減塩に エビのしそ巻き天ぷら

【材料】(2人分)

- エビ(ブラックタイガー).....6尾
- 白こしょう.....少量
- 青シソ.....6枚
- 衣 ※計量後に冷蔵庫で冷やしておく
- 小麦粉.....50g
- 水.....50ml
- 牛乳.....50ml
- サラダ油.....適量
- レモン.....適宜



【作り方】

- ①エビは背ワタを取り、尾を残して殻をむいたら、白こしょうを振って青シソを巻く。
- ②①の表面の水分を拭き取り、小麦粉(分量外)をうっすら全体にまぶす。
- ③衣を作る。ボウルに氷水を当て、衣の材料を小麦粉、水、牛乳の順に加えて箸でダマが残るくらいに混ぜる。②のエビを衣にくぐらせ、170度に熱したサラダ油で揚げる。
- ④器に盛り、レモンを添える。

Jミルクレシピ 🔍 検索

J-milkのサイトは、牛乳、乳製品を使ったレシピが900種類以上掲載されています。

出典●JミルクWEBサイト「ミルクレシピ」



菊陽 たかやま しげこ
高山 重子さん 80

昨年夫を亡くし、やめようとも考えましたが、森店長や仲間に励まされ、息子の手伝いで少しずつ作っています。

新鮮野菜たべてね!

黒大根、幸味大根に挑戦します!

インゲン豆、スイートコーン、ジャガイモ、タマネギ苗などいろいろ出しています。



庭にはいろいろなお花がいっぱいです。



私の畑で〜す!



里芋は、白いもと赤芽大吉を作りました。

夫(清喜さん)といろいろな野菜作りに挑戦しています。

トウモロコシが生長中です!
ニンジンやカブ、ダイコンなど、
季節の野菜を出しています!



野菜の生長楽しみです。



お宅の玄関で森店長と...



菊陽 ふじかわ さゆり
藤川 小百合さん 71

きりとせん

A

郵送の方は63円切手を貼ってください。

869-1205
菊池市旭志川辺1875
JA菊池6月号アンケート係

住所	〒
ふりがな	
氏名	男・女 (才)
TEL	(FAX)

B

アンケート記入欄

Q1

Q2

Q3

Q4

※ A・B 切り取ってお使いいただけます。JA窓口でも受け付けています。

6月号
プレゼント

養生みそ
みそづけセット 5名様

無添加の味噌作り37年
昔ながらの手作りです
自然食品加工センター

※イラストや写真もお待ちしています。

郵便番号、住所、氏名(ふりがな)、性別、年齢、電話番号、アンケートの答えをご明記の上、はがき・FAX・eメールなどでご応募ください。

〒869-1205 菊池市旭志川辺1875
JA菊池「いぶき」6月号アンケート係
FAX: 0968-23-3515
eメール: ja-kikuchi@spice.ocn.ne.jp

締切 6/6 必着

★または各中央支所窓口提出でも受け付けております。イラストやお便り、ご意見などもお待ちしております。

でんきの自給自足って何? 電気や住宅のご相談もJAへ

つくる! ためる! かしこく使う!

シャープで快適!

目指そう、でんきの自給自足

太陽光発電 + 蓄電池 + HEMS で3つの効果!

さまざまなタイプの屋根に設置でき、効率よく発電できます

屋内でも屋外でも設置でき、ご家庭の消費電力などに合わせて容量も選べます

COCORO ENERGY

疑問

- ・だんだん上がっている電気代をどうにかしたい
- ・太陽光発電の買取価格が下がってきて不安
- ・本当にシミュレーション通り発電してくれるの? デメリットは無いの?
- ・商品が多すぎて、どれを選んでいいかわからない
- ・太陽光発電パネルの設置工事で屋根が傷んだり雨漏りしたりしないかが心配

このような疑問にお応えします
お問い合わせは
各中央支所生活係 又は タイヘイテクノ株式会社 まで
タイヘイテクノ株式会社 熊本市北区高平3丁目43番11号
TEL 096-300-1011

メモリーサポート

ありがとう...あなたの今を全力で私たちがサポートします

思い出の品物を丁寧に整理・査定させていただきます

遺品整理 故人様の思い出とご遺族様の気持ちの整理のお手伝いをいたします。

生前整理 後に残るご家族に迷惑をかけたくない...そんな方をサポートいたします。

遺品整理の流れ

電話にてお問い合わせ → 無料 お見積もり訪問・料金提示 → ご同意頂きお申し込み → 日程を決め整理実施 → 整理終了確認・簡易清掃 → 現金またはお振込にて御精算

お問い合わせは、各中央支所生活係へおたずねください。

6月の運勢

おひつじ座 3/21~4/19

おうし座 4/20~5/20

ふたご座 5/21~6/21

かに座 6/22~7/22

しし座 7/23~8/22

おとめ座 8/23~9/22

てんびん座 9/23~10/23

さそい座 10/24~11/22

いて座 11/23~12/21

やき座 12/22~1/19

みおがめ座 1/20~2/18

うお座 2/19~3/20

①コミュニケーション運が活発化。人との交流にツキがあります。新しい習い事を始めるのもお勧め。金運も良好

②体力アップの好機。ハードなトレーニングもOK③オクラ

①スケジュールは詰め込み過ぎず余裕を持って。会話を楽しむゆとりがいい流れを運んでくれます。外出にツキ

②慌ててけがなどしないように。安全第一で③ミョウガタケ

①好情報をキャッチでき状況は好転へ。好奇心のアンテナを高く掲げておきましょう。習い事にもツキがあります

②運動は仲間と一緒に。楽しみながら長続きできます③ソラマメ

①追い風に恵まれます。時間をかけて準備をすれば成功率はさらにアップ。ニュースは小まめにチェックしましょう

②つい食べ過ぎてしまいがち。食事はバランス良く③シソ

①少し融通を利かせると驚くほどスムーズに物事が進展。周囲の話に耳を傾けて。同じ目的なら協力するのが大正解

②歯科検診など口腔(こうくう)ケアに力を入れて③サクランボ

①遊びに行きましょう。季節の恵みを感じられるプランがお勧め。いつもより遠出を。新作や限定メニューにツキ

②血行を良くする運動でむくみや肩凝りを予防③葉ショウガ

①やり残しがないか確認しましょう。丁寧な連絡でミス回避。1人で無理せず協力者を探す姿勢も大事です

②カルシウムをしっかり取って骨の強化を

③メロン

①運勢には活気があります。あなたが頑張ればなんとかなる頼まれ事は引き受けてあげて。今後の礎になるはず

②外出の機会を増やして。体を動かすほど元気に③アナゴ

①ハプニングの予感。忙しくなりそうですが大きな成果が期待できます。ピンチはチャンスなので冷静に対応を

②うっかりのけがに注意。安全確認を取り入れて③トウモロコシ

①計画通りに進めようとして躍起になるのは逆効果。少しずつ微調整しながら進めよう。下旬にはうまく整います

②菜膳など健康にいいメニューを取り入れて③ラッキョウ

クイズのこたえ

3	1	4	5	6	8	7	9	2
8	6	2	1	7	9	4	5	3
7	9	5	2	3	4	8	1	6
4	2	8	6	1	3	5	7	9
1	3	6	9	5	7	2	8	4
9	5	7	4	8	2	3	6	1
6	7	3	8	4	1	9	2	5
2	8	1	3	9	5	6	4	7
5	4	9	7	2	6	1	3	8

数独 答え:13

まちがいさがし

2...香りの流れが違う
4...髪の巻き方が逆になっている
5...窓が開いている
6...犬の鼻の大きさが違う
11...ポケットにランダムがある

クロスワードパズル
答え:ミスマシ

クロスワードパズル

答え:ミスマシ

令和5年度 JA菊池ふれあいの旅

瀬戸内海巡り 大塚国際美術館・小豆島と世界遺産姫路城 3日間

旅行出発日/令和5年、全4本

9月5日(火)合志・西合志中央支所 13日(水)菊陽中央支所 20日(水)七城中央支所 26日(火)菊池中央支所

旅行代金 大人お一人様 114,800円

2名1室利用 小豆島 4名1室利用

2名1室利用お一人様追加代金/7,700円(1泊分) 3名1室利用お一人様追加代金/3,850円(1泊分)

申込締切日/各出発日の31日前 ※ただし、定員に達し次第締め切らせていただきます。 ■募集人員/35名 ■添乗員/同行して旅程管理業務を行います。

■最少催行人員/30名 ■申込金/30,000円(旅行代金に充当いたします) ■食事条件/朝2回・昼3回・夕2回 ■利用予定航空会社/日本航空(JAL)

■利用予定ホテル/【鳴門】アオアナルリゾート又は同等クラス 【小豆島】小豆島国際ホテル又は同等クラス

■利用予定貸切バス/送迎:菊陽ラザバス、現地:商都交通

※運行貸切事業者名は、最終確定書面ににてご案内いたします。 ※弊社「貸切バス事業者リスト」(当社ウェブサイトhttp://mtour.jp/covenant/bus)をご覧ください。

日次	行程	入場観光	下車観光	車窓	お買物	食事
1	旭志中央支所(早朝) → 熊本空港 → 大坂伊丹空港 → 鳴門海峡大橋 → 大塚国際美術館 → 鳴門(泊)	大塚国際美術館	鳴門海峡大橋	鳴門海峡大橋	鳴門(泊)	朝・昼・夕
2	ホテル(朝) → 高松港 → 土庄港 → 寒鷲滝 → 一色 → 紅雲亭 → 小豆島オリブ公園 → 小豆島(泊)	高松港	土庄港	寒鷲滝	一色	紅雲亭
3	ホテル(朝) → 福田港 → 姫路港 → 世界遺産 姫路城 → 大坂伊丹空港 → 熊本空港 → 旭志中央支所(夜)	世界遺産 姫路城	大坂伊丹空港	熊本空港	旭志中央支所(夜)	朝・昼・夕

その他、他社商品(JTB・阪急交通社・タビックス等)の申し込みもお受けしています。

株式会社 農協観光 観光庁長官登録旅行業第939号(社)日本旅行業協会正会員
熊本支店 TEL 096(356)3131
〒860-0842 熊本市中央区南千反畑町2-3(JA熊本県会館1F)
総合旅行業務取扱管理者 中島寿幸・福田光宏

株式会社 農協観光代理業 JA菊池旅行センター
熊本県知事登録旅行業代理業第23号 総合旅行業務取扱管理者・市岡 典光
TEL 0968-23-3513 または 中央支所生活係へ

生活部からのお知らせ

旅のことならJA旅行センターへ



JA菊池 求人募集!!



まんまキッチン スタッフ募集!

業務内容:レジ・ホール接客、精肉補助(商品陳列、パッケージ梱包)、洗い場補助
就業場所:JA菊池 まんまキッチン 菊池郡菊陽町曲手688-1
就業時間:7時~18時 4~8時間程度(シフトに準ずる)
 ※ご相談に応じます。
雇用形態:パート、フルパート
休日:シフトに準ずる
時給:860円~
年齢:不問
 ※2019年10月オープンから現在4年目の新しい店舗です。(飲食店経験者・厨房経験者優遇)

【お問合せ先】 JA菊池営農部直販課
 TEL:0968-41-5550 担当 橋口

JA-SS(給油所) アルバイト募集!

業務内容:給油、アテンダー、油外商品取扱い
就業場所:菊池、七城、旭志、泗水、合志、大津、菊陽
就業時間:営業時間内でのシフトに準ずる7.5時間程度
雇用形態:フルパート(臨時職員登用有り)
休日:営業時間内のシフトに準ずる
時給:900円~1,200円
手当て:有(詳しくは給油所まで)
年齢:不問
条件:自動車普通免許
 ※危険物取扱免状保持者は大歓迎

【お問合せ先】JA菊池燃料課
 TEL:0968-23-3525

農機・自動車整備士 営業スタッフ募集!

業務内容:農機・自動車整備士 営業職(男女、年齢不問)
就業場所:カークリニック、各センター
就業時間:8:30~17:00
雇用形態:フルパート(臨時職員雇用あり)
休日:第2・第4土曜、日曜、祝日
時給:860円~
条件:自動車普通免許(AT限定不可)

【お問合せ先】 JA菊池農機車輛部
 TEL:0968-38-6333 担当 松田・古荘

JA菊池斎場虹のホール 葬儀アシスタント募集!

通夜・葬儀のお世話をさせていただくスタッフです。
 葬儀施行担当も募集しています。

※詳細は、面談にてお話しします。お気軽に下記までご連絡ください。

【お問合せ先】
JA菊池福祉部葬祭事業課虹のホール「わいふ」
 TEL:0968-23-1059 担当 高木

JA菊池 ふれあい宅配員募集!

業務内容: 宅配業務(食品・日用品)
就業場所: JA菊池管内(菊池市・合志市・大津町・菊陽町)
就業時間: 8:30~17:00
休日: 日曜日・ふれあい食材カレンダーに準ずる(月平均出勤日数:22日)
年齢・性別: 不問(定年60歳)
必要資格: 普通自動車免許(AT限定可)
雇用形態: 臨時職員(試用期間:1~3か月)
給与: 月額
その他: 140,250円(22日出勤)+実績手当~
 実績に応じて手当支給・通勤手当(上限20,000円)・賞与年3回(前年度実績)・健康保険・厚生年金・雇用保険・労災/有給休暇:6ヶ月後より10日付与



※担当地区の配送に慣れるまでは基本的に補助で職員が同行し2名で配送業務を行いますので安心してご応募ください。尚、不明な点は下記の担当者までご連絡ください。

【お問い合わせ先】
JA菊池生活部生活企画課 TEL:0968-23-3511 担当 岩下

農家支援隊 隊員募集!

作業内容: 園芸農家の管理作業のサポート
作業場所: 菊池地域管内の園場・作業場・ビニールハウス(作物や時期により変わります)
就業時間: 8:30~17:00(基本)
休日: 日曜日および年末年始(要相談)
時給: 950円

【お問合せ先】 JA菊池営農部営農企画課
 TEL:0968-23-3205 担当 南

牛のヘルパーさん 募集中!!

肥育牛のえさやりや畜舎の掃除など簡単な作業をお願いします。

日給平均 **9,000円** から 賞与年1回支給
 勤務地・時間・日数等詳細についてはお問い合わせください。
 ※現在32才~68才の方が勤務しています!
 ※雇用保険、労災保険完備(安心して働けます)

旭志村定体型畜産ヘルパー利用組合事務局
JA菊池畜産部畜産課
 TEL:0968-23-3208 担当 三池

人事異動のお知らせ

よろしくお願ひします
 【令和5年4月1日付】

鈴木 雄一 Ⅱ 審査役・合志中央支所長兼米需給対策地区責任者(合志中央支所長兼米需給対策地区責任者兼総合支援課長兼生活課長)
平嶋 秀範 Ⅱ 審査役・泗水中央支所長兼米需給対策地区責任者兼総合支援課長兼生活課長
松岡千鶴子 Ⅱ 審査役・西合志中央支所長兼米需給対策地区責任者(西合志中央支所長兼米需給対策地区責任者兼総合支援課長兼生活課長)
永田 智久 Ⅱ 審査役・営農部次長(営農部園芸課長兼TAC統括)
牧野 光洋 Ⅱ 審査役・営農部西営農経済センター長兼営農課長(合志中央支所営農課長兼米需給対策推進課長兼米需給対策課長兼産産係長)
和田 昭範 Ⅱ 審査役・営農部西営農経済センター長兼営農課長(営農部園芸課長補佐兼西営農センター長)
金子 知之 Ⅱ 審査役・営農部園芸課長兼TAC統括(営農部園芸課長補佐兼北営農センター長)
工藤 勝 Ⅱ 審査役・合志中央支所総合支援課長兼米需給対策推進課長兼米需給対策課長(合志中央支所総合支援課総務係長)
上田 真寿 Ⅱ 審査役・大津中央支所営農課長兼米需給対策推進課長兼米需給対策課長(大津中央支所営農課長兼米需給対策推進課長兼米需給対策課長)
宮田 一彦 Ⅱ 副審査役・営農部西営農経済センター購買課長兼営農課長(西合志中央支所営農課長兼米需給対策推進課長兼米需給対策課長兼米需給対策課長)

佐藤 勝昭 Ⅱ 副審査役・西合志中央支所総合支援課長兼米需給対策課長(西合志中央支所総合支援課総務係長)
西本昇太郎 Ⅱ 副審査役・総務部経理課長補佐(監査室監査係長)
西本 博文 Ⅱ 副審査役・営農部園芸課長補佐兼北営農センター長(営農部園芸課北営農センター係長兼広域指導員TAC)
木村 雅樹 Ⅱ 副審査役・監査室監査係長(総合企画室総合企画係長)
木村 洋 Ⅱ 副審査役・営農部西営農経済センター購買課長(西合志中央支所購買課長(合志中央支所購買課長))
元村 敏和 Ⅱ 副審査役・営農部西営農経済センター購買課長兼営農課長(合志中央支所購買課長)
上野 聡 Ⅱ 副審査役・合志中央支所総合支援課農産係長兼米需給対策係長(合志中央支所生活課生活係長)
鍋嶋 鉄也 Ⅱ 調査役・営農部西営農経済センター購買課長(合志中央支所購買課長(合志中央支所購買課長))
池田 直樹 Ⅱ 調査役・畜産部畜産企画課係長兼畜産クラスター事業担当JAMスターコース受講(畜産部畜産企画課係長兼畜産クラスター事業担当)
平田 安代 Ⅱ 調査役・西合志中央支所総合支援課生活係長兼生活指導員(西合志中央支所生活指導員)
栗原 裕明 Ⅱ 調査役・菊陽中央支所金融共済課共済係長(菊陽中央支所金融共済課共済係長兼LA係長)

久川 千恵 Ⅱ 調査役・生活部燃料課菊池セルフSS(共済部保全課)
有内 義彦 Ⅱ 営農部西営農経済センター園芸販売課園芸販売係長(西合志中央支所営農課資料係)
山田 真裕 Ⅱ 泗水中央支所営農課農産係長兼米需給対策係長兼資料係長(泗水中央支所営農課長兼米需給対策係長兼資料係長)
宮下 晃平 Ⅱ 監査室監査課(西合志中央支所金融共済課融資係)
吉良有美華 Ⅱ 共済部保全課(泗水中央支所金融共済課共済係)
櫻井 雅徳 Ⅱ 生活部生活購買課(畜産部畜産企画課有機支援センター)
野口 博史 Ⅱ 営農部西営農経済センター購買課(西合志中央支所購買課(合志中央支所購買課))
北里 和隆 Ⅱ 営農部西営農経済センター購買課(合志中央支所購買課(合志中央支所購買課))
堀 功一 Ⅱ 営農部西営農経済センター購買課(西合志中央支所購買課(合志中央支所購買課))
東 薫らら Ⅱ 営農部西営農経済センター購買課(西合志中央支所購買課(合志中央支所購買課))
西鶴恵梨佳 Ⅱ 営農部西営農経済センター購買課(合志中央支所購買課(合志中央支所購買課))
山野 邦彦 Ⅱ 営農部西営農経済センター園芸販売課(営農部園芸課西営農センター)
有働 恭兵 Ⅱ 畜産部畜産企画課畜産クラスター事業担当(七城中央支所生活課生活係)
東 加奈 Ⅱ 菊池中央支所金融共済課CLA菊池中央支所金融共済課共済係
平山 雅浩 Ⅱ 菊池中央支所営農課資料係(菊池中央支所金融共済課LA兼営農課資料係)



退職
 【令和5年3月31日付】
 お世話になりました

米田 梨恵 Ⅱ 七城中央支所金融共済課貯金係(七城中央支所金融共済課LA兼貯金係)
城 孝彰 Ⅱ 七城中央支所生活課生活係(畜産部畜産課畜産係)
岩根 愛美 Ⅱ 旭志中央支所金融共済課貯金係(旭志中央支所金融共済課資料係兼貯金係)
甲斐優美子 Ⅱ 合志中央支所総合支援課生活指導員(合志中央支所生活課生活指導員)
後藤 祐樹 Ⅱ 西合志中央支所総合支援課農産係(西合志中央支所購買課農産係)
片山 拓実 Ⅱ 西合志中央支所総合支援課農産係(西合志中央支所購買課農産係)
本田ひかり Ⅱ 西合志中央支所金融共済課融資係(西合志中央支所金融共済課貯金係)
松野 千聡 Ⅱ 大津中央支所金融共済課共済係(大津中央支所金融共済課貯金係)
松山 悟 Ⅱ 大津中央支所営農課資料係(大津中央支所営農課資料係)

5月1日オープン!

西営農経済センターと
西合志中央支所が開所しました!!

2023
6月号
No.408

●発行/菊池地域農業協同組合
●発行日/2023年5月10日
●編集責任者/倉原 忠利
●編集室/総務部企画広報課

〒869-1205 熊本県菊池市旭志川1辺1875番地
●TEL 0968 (23) 3500 ●FAX 0968 (23) 3515
●印刷/執事コーナー



西営農経済センター(合志市野々島500) TEL:096-242-3640
西合志中央支所総合支援課 TEL:096-242-1163
合志中央支所総合支援課 TEL:096-248-1120



JA菊池ドライブイン
TEL:096-273-8200
FAX:096-233-5588
焼肉レストランアグリショップ

農産物市場
きくちのまんま菊池店 TEL:0968-26-5877
きくちのまんま合志店 TEL:096-348-6556
きくちのまんま菊陽店 TEL:096-213-5088
大津とれたて市場 TEL:096-293-3294

ライス直販係 フリーダイヤル:0120-49-7746
TEL:0968-25-7140 FAX:0968-23-0186

光の森プラザ TEL:096-285-5525
菊池郡菊陽町光の森6-6-3アークアベニュー光の森1F

畜産部畜産課 診療係休診日カレンダー

平日 (JA業務時間内) 時間外 (休祭日、JA業務時間外)
☎0968-23-3209 090-4581-7020 (携帯)

※ 休日 と 午後休 は電話対応いたします。

5月							6月							
日	月	火	水	木	金	土	日	月	火	水	木	金	土	
	1	2	3	4	5	6						1	2	3
7	8	9	10	11	12	13	4	5	6	7	8	9	10	
14	15	16	17	18	19	20	11	12	13	14	15	16	17	
21	22	23	24	25	26	27	18	19	20	21	22	23	24	
28	29	30	31				25	26	27	28	29	30		

但し、急患の場合はかかりつけの獣医師に直接ご連絡ください。

農機車輛部・カークリニック FAX 0968-38-6321
AM8:30~PM5:00 0968-38-6333
アグリサポートワゴン
休日対応連絡 090-4474-0269

交通事故の受付は下記へ。平日・休日に関係なく 
●午前8:30~午後5:00 JA菊池事故相談課 0968-23-3509
●午後5:00~翌午前8:30 JA共済事故受付センター 0120-258-931
JA共済サポートセンター レッカー・ロードサービス 0120-063-931



虹のホール 杉並
TEL 096-294-1059
FAX 096-294-1079

虹のホール とよみず
TEL 0968-38-1059
FAX 0968-38-1079

虹のホール わいふ
TEL 0968-23-1059
FAX 0968-26-1079

とよみず法事会館 TEL:0968-23-8100 FAX:0968-23-8080

5月1日オープン!

西営農経済センターと
西合志中央支所が開所しました!!

2023
6月号
No.408

●発行/菊池地域農業協同組合
●発行日/2023年5月10日
●編集責任者/倉原 忠利
●編集室/総務部企画広報課

〒869-1205 熊本県菊池市旭志川1辺1875番地
●TEL 0968 (23) 3500 ●FAX 0968 (23) 3515
●印刷/執事コーナー



西営農経済センター(合志市野々島500) TEL:096-242-3640
西合志中央支所総合支援課 TEL:096-242-1163
合志中央支所総合支援課 TEL:096-248-1120



JA菊池ドライブイン
TEL:096-273-8200
FAX:096-233-5588
焼肉レストランアグリショップ

農産物市場
きくちのまんま菊池店 TEL:0968-26-5877
きくちのまんま合志店 TEL:096-348-6556
きくちのまんま菊陽店 TEL:096-213-5088
大津とれたて市場 TEL:096-293-3294

ライス直販係 フリーダイヤル:0120-49-7746
TEL:0968-25-7140 FAX:0968-23-0186

光の森プラザ TEL:096-285-5525
菊池郡菊陽町光の森6-6-3アークアベニュー光の森1F

畜産部畜産課 診療係休診日カレンダー

平日 (JA業務時間内) 時間外 (休祭日、JA業務時間外)
☎0968-23-3209 090-4581-7020 (携帯)

※ 休日 と 午後休 は電話対応いたします。

5月							6月							
日	月	火	水	木	金	土	日	月	火	水	木	金	土	
	1	2	3	4	5	6						1	2	3
7	8	9	10	11	12	13	4	5	6	7	8	9	10	
14	15	16	17	18	19	20	11	12	13	14	15	16	17	
21	22	23	24	25	26	27	18	19	20	21	22	23	24	
28	29	30	31				25	26	27	28	29	30		

但し、急患の場合はかかりつけの獣医師に直接ご連絡ください。

農機車輛部・カークリニック FAX 0968-38-6321
AM8:30~PM5:00 0968-38-6333
アグリサポートワゴン
休日対応連絡 090-4474-0269

交通事故の受付は下記へ。平日・休日に関係なく 
●午前8:30~午後5:00 JA菊池事故相談課 0968-23-3509
●午後5:00~翌午前8:30 JA共済事故受付センター 0120-258-931
JA共済サポートセンター レッカー・ロードサービス 0120-063-931



虹のホール 杉並
TEL 096-294-1059
FAX 096-294-1079

虹のホール とよみず
TEL 0968-38-1059
FAX 0968-38-1079

虹のホール わいふ
TEL 0968-23-1059
FAX 0968-26-1079

とよみず法事会館 TEL:0968-23-8100 FAX:0968-23-8080